Editado por: Joaquín Mauricio López Bejarano - jlopez@larepublica.com.co

Los activos en los que están invirtiendo las personas ahora

BOLSAS. FONDOS DE INVERSIÓN COLECTIVA, CRIPTOMONEDAS Y DÓLARES SON LOS TRES PUNTOS QUE MÁS LLAMARON LA ATENCIÓN DE LOS COLOMBIANOS SEGÚN REPORTÓ VISA

BOGOTÁ

¿Tiene algún dinero quieto y no sabe cómo moverlo? ¿Dónde podría tener mejor rentabilidad ahora para sus ahorros? ¿En qué están invirtiendo las personas?. Estas fueron algunas de las preguntas de cierre de las reuniones de primavera del *FMI* y el *Banco Mundial* durante las conversaciones sobre finanzas en América Latina.

Durante las reuniones resaltó un curioso informe de *Visa*, pues allí se puede ver que en América Latina, la brújula de las inversiones apunta en ritmos diferentes.

En el caso de Colombia, los fondos de inversión, las criptomonedas y dólares son los focos de los dineros en movimiento.

El reporté apunta a que el inversionista colombiano está detrás de los proyectos de los fondos de inversión (30% de los consultados), seguido muy de cerca de las apuestas por las criptomonedas (29%) y la confianza en dólares es tal que 23% de las personas dijo estar usando esa divisa como proyecto financiero.

LOS FONDOS

En el reporte de *Visa* la mayoría de los países de la región tienen a los fondos de inversión como primer foco de los destinos de los recursos. Esto se nota no solo en Colombia, sino también como opción principal en México, Chile y Costa Rica.

"Los fondos de inversión han arrojado resultados interesantes en América Latina, y en Colombia destacan las rentabilidades a dos y tres años en por lo menos doble dígito, también la posibilidad de acceder a ellos con paquetes de bajo monto", dijo **Christine Lumbar**, del *Wgci*.

Reportes de *Asofiduciarias* en Colombia han señalado que la invitación de estos portafolios es tal que incluso desde $300.000 hay oportunidades para empezar el ritmo de ahorro inversionista.

CRIPTOMONEDAS

Del lado de la preferencia por los criptoactivos esta la acuñan a la valorización que ha tenido entre enero y abril el bitcoin, la referencia madre de ese grupo. Desde que comenzó el año hasta ahora el bitcoin se movió de US$16.674 a US$29.300 en las negociaciones de ayer. Esto deja ver un fortalecimiento mayor al 70%, incluso el fin de semana marcó US$30.000.

"En medio de las dificultades la confianza en el sector ha estado ahí. Gran parte de la industria todavía está en modo de esperar y ver", agregó **Matteo Dante**, presidente internacional de *Wave Digital Assets*.

APUESTAS AL DÓLAR

Además de Colombia, Argentina y Costa Rica han sido los países que tienen en su top tres de inversiones clave la compra y el ahorro en dólares.

US$29.300

PRECIO MÍNIMO QUE TOCÓ EL BITCOIN ESTE LUNES, AÚN ASÍ REPRESENTÓ UNA SUBIDA DE CASI 77% PARA EL AÑO CORRIDO.

Síganos en:

www.larepublica.co
Con el informe sobre proyecciones de bitcoin para los próximos días.

La volatilidad de la divisa ha sido tal que muchos han apostado por comprar en esos días en los que sienten un dólar barato", agregó **Lumbar**. Igualmente, **Camilo Díaz**, gerente de Estrategia en *Itaú Comisionista de Bolsa*, explicó que "cuando uno mira el movimiento acumulado de las últimas cuatro semanas empieza a sentir un desgaste importante o una sobrecompra del peso colombiano o sobreventa del dólar y eso puede generar que la tendencia empiece a disminuir sobre los $4.400 y $4.380".

JOAQUÍN MAURICIO LÓPEZ B.
jlopez@larepublica.com.co

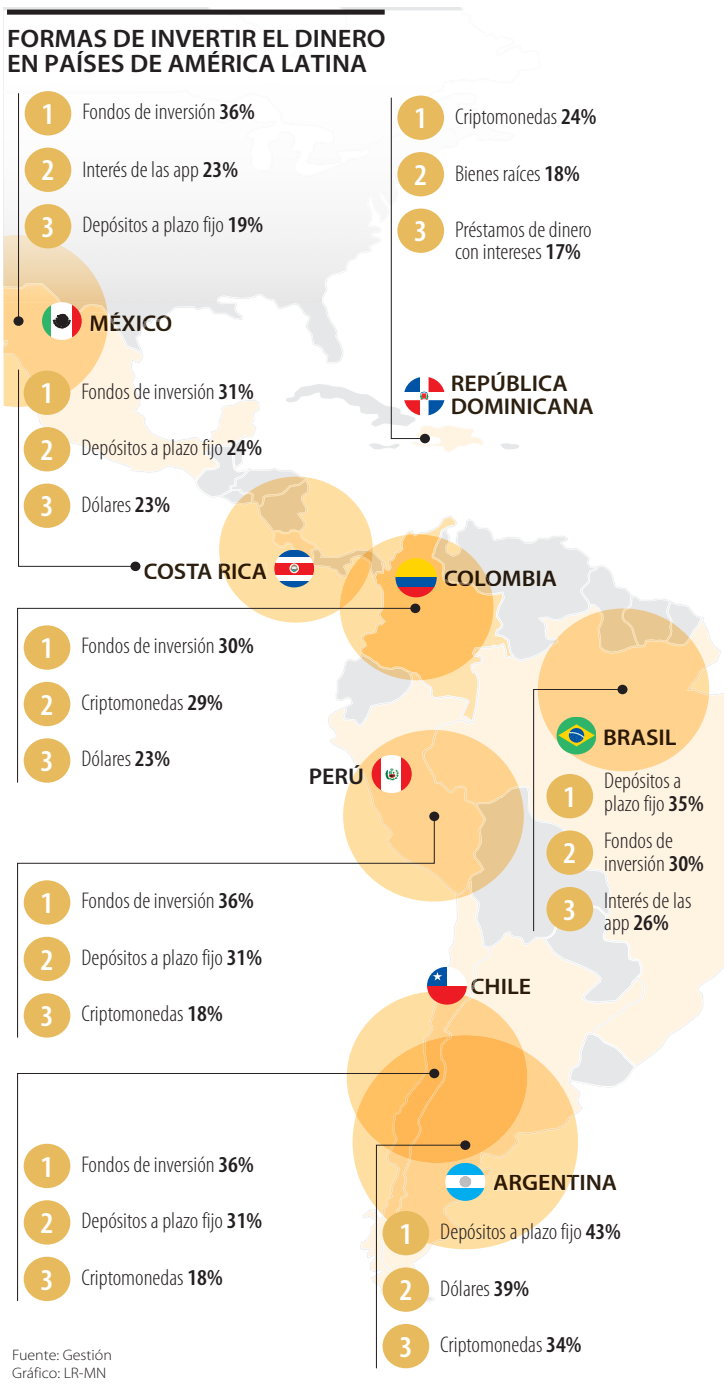

Fuente: Gestión
Gráfico: LR-MN

Matteo Dante Perruccio
Presidente internacional de Wave Digital Assets

"La recuperación que ha tenido el sector de los criptoactivos ha sido impresionante este año, por eso muchos piensan en aprovechar las caídas para comprar".

Información de Interés

AIR-E
La fuerza que transforma

AIR-E S.A.S. E.S.P.
Departamentos de : ATLÁNTICO, MAGDALENA Y LA GUAJIRA
TARIFAS - RES CREG 031 y 079/97, 119/07, 173/11, 180/14, 191/14, 036/15, 015/18, 104/20, 010/20, 012/20, 188/20, 024/2021, 078/2021, 003/2021, 105-005/2022, 101-002/2022, 101-027 y 101-031 de 2022
Costo Unitario Abril de 2023.

Costos del mes $kWh	Generación	STN	PR: G y T	D: STR SDL	Restricciones	Comercialización	CU Mes	CU Opción Tarifaria
Nivel 1 OR propietario activos	284,61	53,52	171,51	185,72	42,83	135,00	873,19	905,44
Nivel 1 propiedad activos compartida				168,76			856,22	873,69
Nivel 1 cliente propietario activos				151,79			839,26	841,94
A. P Nivel 1				151,79			839,26	841,94
SN nivel 2 medido Nivel 1				136,89			824,35	821,95
A P. Nivel 2 censado Nivel 1				136,89			824,35	821,95
Nivel 2			58,01	106,98			680,95	761,03
A. P. Nivel 2				106,98			680,95	761,03
Nivel 3			40,54	72,11			628,61	628,61
Nivel 4			28,63	41,50			586,08	586,08

Cargo Comercialización	$Cf_{m,j}$	13791,15	$CUf_{m,j}$	0	$Cv_{m,j}$	135,00

Estratos	Activos propiedad del OR		Activos propiedad Compartida		Activos propiedad Cliente	
	0 - 173	>173	0 - 173	>173	0 - 173	>173
1	362,18	905,44	349,48	873,69	336,78	841,94
2	452,72	905,44	436,85	873,69	420,97	841,94
3	769,63	905,44	742,64	873,69	715,65	841,94
4	905,44	905,44	873,69	873,69	841,94	841,94
5 y 6	1086,53	1086,53	1048,43	1048,43	1010,33	1010,33

Estratos	SN Nivel 2 medido N1		SN Nivel 2		Nivel 3 medido N1	
	0 - CS	>CS	0 - 184	>184	0 - 184	>184
1 y 2 - Subnormal	328,78	821,95	304,41	761,03	312,95	782,38

Costo unitario de prestación del servicio Monomio doble tipo 1 y tipo 2 y Triple

Nivel de tensión	Nivel de conexión	Propiedad Activo	Monomia Doble tipo 1		Monomia Doble tipo 2		Monomia triple		
			Horas altas	Horas Bajas	Periodo Altas	Periodo Bajas	Horas Máximas	Horas Medias	Horas Mínimas
1	2 ó 3	OR	887,91	868,75	882,17	868,43	883,24	876,55	854,72
		Compartida	870,94	851,79	865,20	851,46	866,27	859,58	837,75
		Cliente	853,97	834,82	848,24	834,50	849,30	842,62	820,78
2			692,73	678,69	688,10	678,66	688,65	684,63	668,47
3			639,95	625,91	635,32	625,88	635,87	631,85	603,46
4			597,11	583,07	597,11	583,07	593,03	589,01	572,85

Costo unitario de prestación del servicio Monomio doble tipo 1 y tipo 2 y Triple - Resolución CREG 012/2020
Aplica tarifa para usuarios del sector oficial

Nivel de tensión	Nivel de conexión	Propiedad Activo	Monomia Doble tipo 1		Monomia Doble tipo 2		Monomia triple		
			Horas altas	Horas Bajas	Periodo Altas	Periodo Bajas	Horas Máximas	Horas Medias	Horas Mínimas
1	2 ó 3	OR	920,70	900,84	914,76	900,51	915,86	908,93	886,28
		Compartida	888,71	869,16	882,86	868,83	883,94	877,12	854,84
		Cliente	856,70	837,49	850,95	837,17	852,02	845,31	823,41
2			774,20	758,51	769,02	758,47	769,64	765,14	747,08
3			639,95	625,91	635,32	625,88	635,87	631,85	603,46
4			597,11	583,07	597,11	583,07	593,03	589,01	572,85

Tarifa con contribución - Clientes Comerciales e industriales

Nivel de tensión	Nivel de conexión	Propiedad Activo	Monomia Doble tipo 1		Monomia Doble tipo 2		Monomia triple		
			Horas altas	Horas Bajas	Periodo Altas	Periodo Bajas	Horas Máximas	Horas Medias	Horas Mínimas
1	2 ó 3	OR	1104,84	1081,01	1097,71	1080,61	1099,03	1090,71	1063,54
		Compartida	1066,45	1042,99	1059,43	1042,60	1060,73	1052,54	1025,81
		Cliente	1028,04	1004,99	1021,14	1004,60	1022,42	1014,37	988,09
2			929,04	910,21	922,83	910,17	923,57	918,17	896,50
3			767,94	751,09	762,38	751,05	763,04	758,21	724,15
4			716,53	699,69	716,53	699,69	711,64	706,81	687,42

Tarifa con subsidio - Clientes residenciales Estratos 1, 2 y 3

Nivel de tensión	Estrato	Rango consumo	Monomia Doble tipo 1		Monomia Doble tipo 2	
			Horas altas	Horas Bajas	Periodo Altas	Periodo Bajas
2	1	0 - 173	309,68	303,40	307,61	303,39
	2	0 - 173	387,10	379,25	384,51	379,24
	3	0 - 173	658,07	644,73	653,67	644,70
	1,2 y 3	>173	774,20	758,51	769,02	758,47

***SUBSIDIOS PARA USUARIOS DE ESTRATOS 1, 2 Y 3 DEL NIVEL DE TENSIÓN 2, SON CALCULADOS A PARTIR DEL CU MONOMIO NIVEL 2.**
CU PLENO APLICADO A USUARIOS ESTRATO 4 Y OFICIALES.
CONTRIBUCIÓN RESIDENCIALES 5 Y 6, COMERCIAL, INDUSTRIAL Y PROVISIONAL 20%
CONTRIBUCIÓN PARA ACUEDUCTOS Y ALCANTARILLADOS 10%
NIVELES DE TENSIÓN Nivel I:< 1 kV Nivel II: >= 1 kV y < 30 kV Nivel III: >= 30 kV y < 57.5 kV Nivel IV: >= 57.5 kV
HORARIOS ESTABLECIDOS SEGÚN TARIFAS

Tarifa monomia triple
Horas Máximas: De 9 a 12 y de 18 a 21 horas
Horas Medias : De 4 a 9, de 12 a 18 y de 21 a 23 horas
Horas Mínimas: De 0 a 4 y de 23 a 24 horas

Tarifa monomia doble Tipo 2
Horas Altas: De 9 a 13 y de 18 a 22 horas
Horas Bajas : De 0 a 9 , de 13 a 18 y 22 a 24 horas
Nota: La tarifa incluye la contribución o el subsidio

Tarifa monomia doble Tipo 1
Horas Altas: De 17 a 22 horas
Horas Bajas : De 0 a 17 y de 22 a 24 horas

AireEnergiaCo @Aire_energia @Aire_energia
www.air-e.com
115
Escanéame

Tu seguridad esta primero, consulta la cartilla de seguridad

De acuerdo con el Art. 26 del RETIE, consulta en la página web www.air-e.com/hogares/mi-energia/ o el código QR inserto en esta publicación, sobre los riesgos de origen eléctrico por inadecuadas prácticas que rompan distancias mínimas de seguridad o zona de servidumbre.